



**STADE PORTE NORMANDE**  
Club omnisports - Association sportive - loi du 1<sup>er</sup> Juillet 1901  
- Numéros d'affiliation -  
F.F.E.S.S.M 22 27 0001 - A.J.S 6 667 - A.N.C.V 500 277  
**Plongée et activité sous-marine**



Messieurs les présidents de club,

La section nage avec palmes du CODEP organise dans une épreuve dénommée « le trophée de l'Eure » une descente de rivière avec la participation des clubs locaux.

Pour cette deuxième épreuve, notre club c'est porté volontaire.

Nous organisons donc cette épreuve le dimanche 20 novembre 2016.

Vous trouverez sur une autre page en pièce jointe tous les éléments pour le lieu, la durée et la date limite pour inscrire vos nageurs et accompagnateurs.

Dans l'attente de vos inscriptions,

PS : POUR INFORMATION, TOUTES PERSONNES INSCRITES ET NON DECOMMANDEE A LA DATE LIMITE D'INSCRIPTION, SERA DANS L'OBLIGATION DE REGLER SA PARTICIPATION ET SI CETTE PERSONNE N EST PAS LA LE JOUR DE LA DESCENTE DE RIVIERE , LA FACTURE SERA ADRESSEE A SON CLUB.

Veillez, Messieurs les présidents, recevoir  
mes salutations les plus sportives.

**Francis PHILIPPE**





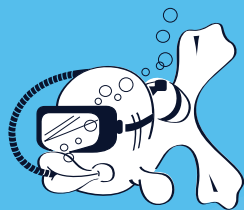

SPN PLONGÉE

# TROPHÉE DE L'EURE

dimanche

**20 novembre**

2016

3<sup>e</sup> manche du championnat

**2<sup>e</sup>ème manche**

de Normandie NEV classe I.II

## Descente de rivière

Nage en eau vive classe 1/2  
et Nage avec palmes

## entre Cocherel et Chambray

**6€**

Inscription et renseignements

06-87-15-43-02 - [spnplongee@aliceadsl.fr](mailto:spnplongee@aliceadsl.fr)





**VAL DE REUIL**  
NATURELLEMENT



VAL-DE-REUIL  
Canoe-Kayak



LOUVIERS



ery-poses  
En Normandie





**AUTORISATION PARENTALE POUR LA PARTICIPATION A LA COMPETITION**

Je soussigné(e) (NOM Prénom) \_\_\_\_\_ représentante(e) légal(e)

ou personne investie de l'autorité parentale de :

(NOM et Prénom de l'enfant) \_\_\_\_\_

Né(e) le : \_\_\_\_\_

autorise sa participation à la compétition de **SLALOM - DESCENTE - CLASSE I/II \*** de Nage en Eau Vive qui se déroulera sur :

(précisez le site et/ou la rivière) \_\_\_\_\_

le (date) \_\_\_\_\_

Club de rattachement du mineur : \_\_\_\_\_

Attestation établie le : \_\_\_\_\_

à \_\_\_\_\_

Signature du représentant légal :  
\_\_\_\_\_

\* barrez les mentions inexactes

**AUTORISATION PARENTALE EN CAS DE CONTRÔLE ANTIDOPAGE**

Je soussigné(e) (NOM Prénom) \_\_\_\_\_ représentante(e) légal(e)

ou personne investie de l'autorité parentale de :

(NOM et Prénom de l'enfant) \_\_\_\_\_

Né(e) le : \_\_\_\_\_

autorise tout prélèvement nécessitant une technique invasive, notamment un prélèvement sanguin, à l'occasion des contrôles mis en place dans le cadre de la lutte contre le dopage.

Club de rattachement du mineur : \_\_\_\_\_

Attestation établie le : \_\_\_\_\_

à \_\_\_\_\_

Signature du représentant légal :  
\_\_\_\_\_

\* Article R.232-52 : « Si le sportif contrôlé est un mineur ou un majeur protégé, tout prélèvement nécessitant une technique invasive, notamment un prélèvement de sang, ne peut être effectué qu'au vu d'une autorisation écrite de la ou des personnes investies de l'autorité parentale ou du représentant légal de l'intéressé remise lors de la prise ou du renouvellement de la licence. L'absence d'autorisation est constitutive d'un refus de se soumettre aux mesures de contrôle. »